

Análisis de Absentismo

EXMO.AYUNTAMIENTO DE SAN PEDRO DEL PINATAR

Periodo: **01/02/2023 - 31/01/2024**

Fecha del informe: **07/02/2024**

Informe generado a través de Cibermutua

Índice

Criterios utilizados en el informe	2
Análisis de Procesos	3
Índices	4
Factores. Resumen General	6
Factores. Contingencia Profesional	7
Factores. Contingencia Común	9
Datos Sociodemográficos	10

Criterios utilizados en el informe

Ámbito del informe: EXMO.AYUNTAMIENTO DE SAN PEDRO DEL PINATAR

Periodo seleccionado: 01/02/2023 - 31/01/2024

Media de trabajadores: 259
(233 en Contingencia Común)

Sector de referencia: Índice medio de las empresas asociadas a Ibermutua en el periodo analizado que pertenecen al mismo sector de actividad.

Referencia utilizada: CNAE 2 dígitos	Porcentaje de trabajadores	Representatividad en Ibermutua
84 - Administración Pública y defensa; Seguridad Social obligatoria	100%	Muy alta (Más de 15.000 trab.)

Acrónimos utilizados en el informe

CC Contingencia Común

CP Contingencia Profesional

REL Riesgo en el Embarazo y la Lactancia

CM Cuidado de Menores

Índices utilizados en el informe

Indicador	Fórmula	Descripción
Tasa General Absentismo	$TGA = \frac{\text{Jornadas perdidas en periodo}}{\text{Trabajadores}}$	Relación entre los días no trabajados por incapacidad temporal en el periodo de estudio y la media de trabajadores en el mismo periodo.
Tasa de Absentismo Individual	$TA = \frac{\text{Jornadas perdidas en periodo}}{\text{Trabajadores} * \text{Días en periodo}} \times 100$	Porcentaje de jornadas perdidas por IT sobre las previstas en el periodo.
Índice de incidencia	$I_i = \frac{\text{Nº de procesos con baja}}{\text{Trabajadores}} \times 1.000$	Número de procesos con baja médica por cada 1000 trabajadores expuestos al riesgo.
Duración media al alta	$DMA = \frac{\text{Días al alta}}{\text{Nº Procesos con alta}}$	Se calcula dividiendo el número de días al alta entre el número de procesos que han causado alta en un período determinado.

I. Análisis de Procesos

Fecha de cobertura **CP** 01/04/1994

Fecha de cobertura **CC** 01/02/2000

Número de Procesos activos *i*

214



Jornadas Perdidas *i*

9.055



Análisis de Procesos

CP

22 procesos activos

20 iniciados durante el periodo



24%

5 procesos
Sin baja



76%

16 procesos
Con baja



CC

192 procesos activos

166 iniciados durante el periodo

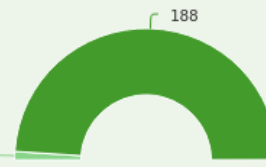

REL - CM

0 procesos activos

Duración de los Procesos

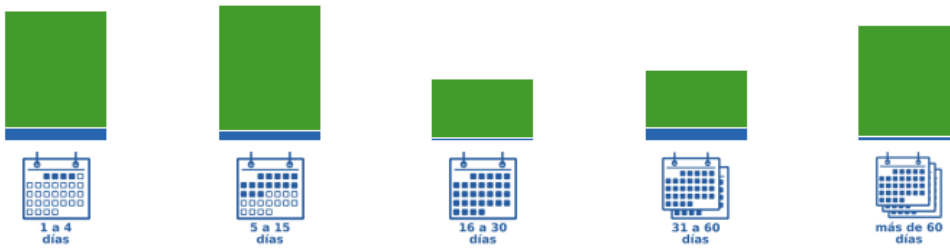

Muy corta

Corta

Media

Larga

	Muy corta	Corta	Media	Larga	
CP	5	4	1	5	2
CC	48	51	24	24	45
REL	0	0	0	0	0
CM	0	0	0	0	0
	25%	26%	12%	14%	22%

26%

de los procesos tienen una duración entre 5 y 15 días

II. Índices

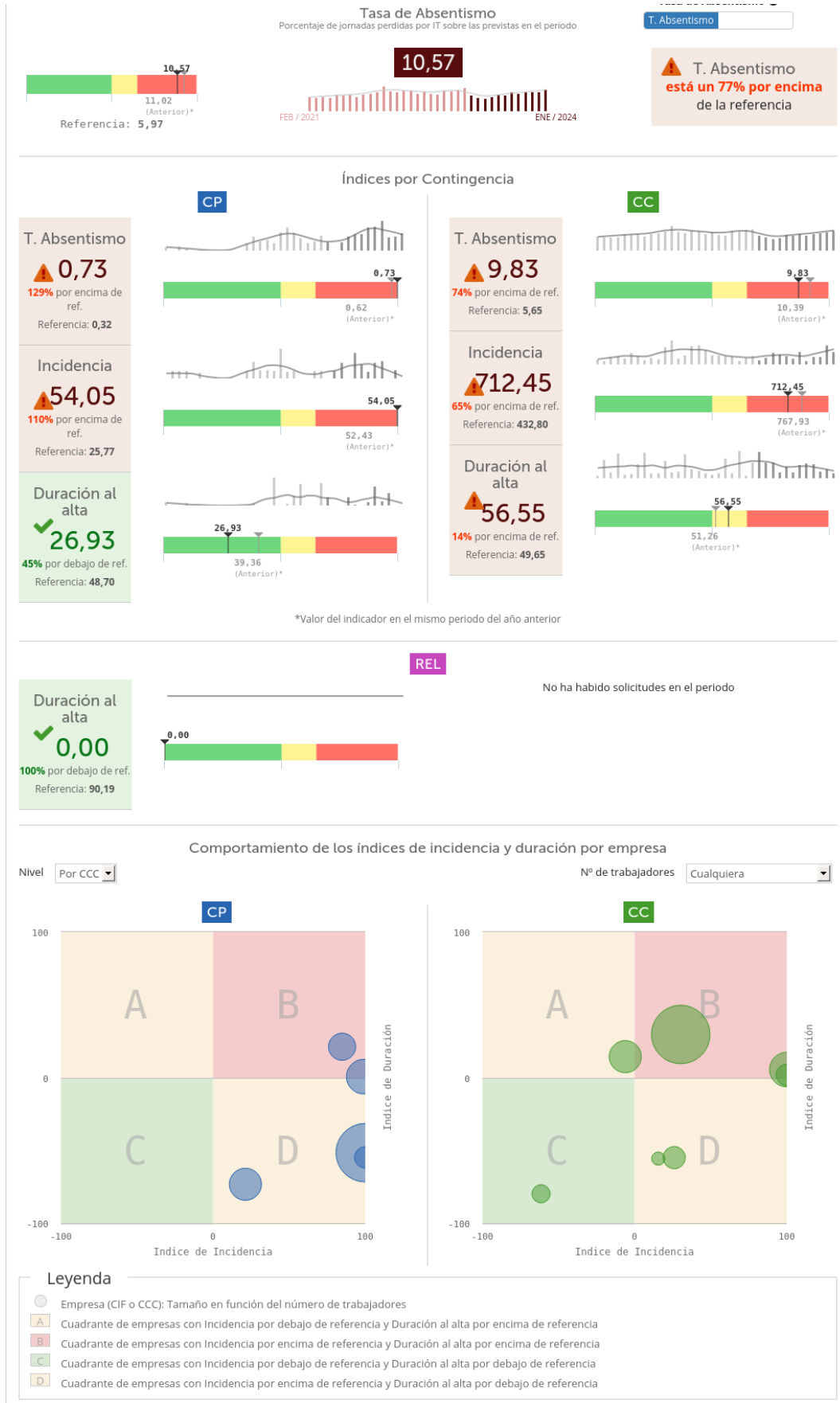

CP

Zona	Provincia	Código	Empresa	N. Trab	I. Incidencia	Porc. sector	I. Duración	Porc. sector
B	Murcia	30/01312934/88-0111	AYUNTAMIENTO DE SAN PEDRO...	39	51,28	▲ 99,00%	49,00	▲ 0,62%
B	Murcia	30/01006422/96-0111	EXCMO.AYUNTAM.DE SAN PEDR...	21	47,62	▲ 84,78%	59,00	▲ 21,15%
D	Murcia	30/01194838/41-0111	AYUNTAMIENTO DE SAN PEDRO...	10	100,00	▲ 288,05%	22,00	▼ -54,83%
D	Murcia	30/01052685/90-0111	EXMO.AYUNTAMIENTO DE SAN ...	133	67,67	▲ 162,59%	23,56	▼ -51,63%
D	Murcia	30/01006423/00-0111	EXMO.AYUNTAM.DE SAN PEDR...	32	31,25	▲ 21,27%	13,00	▼ -73,31%

CC

Zona	Provincia	Código	Empresa	N. Trab	I. Incidencia	Porc. sector	I. Duración	Porc. sector
B	Murcia	30/01194838/41-0111	AYUNTAMIENTO DE SAN PEDRO...	10	900,00	▲ 107,95%	50,56	▲ 1,82%
B	Murcia	30/01312934/88-0111	AYUNTAMIENTO DE SAN PEDRO...	39	1.512,82	▲ 249,54%	52,37	▲ 5,48%
B	Murcia	30/01052685/90-0111	EXMO.AYUNTAMIENTO DE SAN ...	133	563,91	▲ 30,29%	64,33	▲ 29,57%
D	Murcia	30/01128428/76-0111	AYUNTAMIENTO SAN PEDRO DE...	11	545,45	▲ 26,03%	22,33	▼ -55,02%
D	Murcia	30/00076273/65-0111	EXCMO.AYUNTAM.DE SAN PEDR...	2	500,00	▲ 15,53%	22,00	▼ -55,69%
A	Murcia	30/01006423/00-0111	EXMO.AYUNTAM.DE SAN PEDR...	32	406,25	▼ -6,13%	56,77	▲ 14,34%
C	Murcia	30/01072670/93-0111	EXCMO.AYUNTAM.DE SAN PEDR...	6	166,67	▼ -61,49%	10,00	▼ -79,86%

III. Factores

1. Resumen General

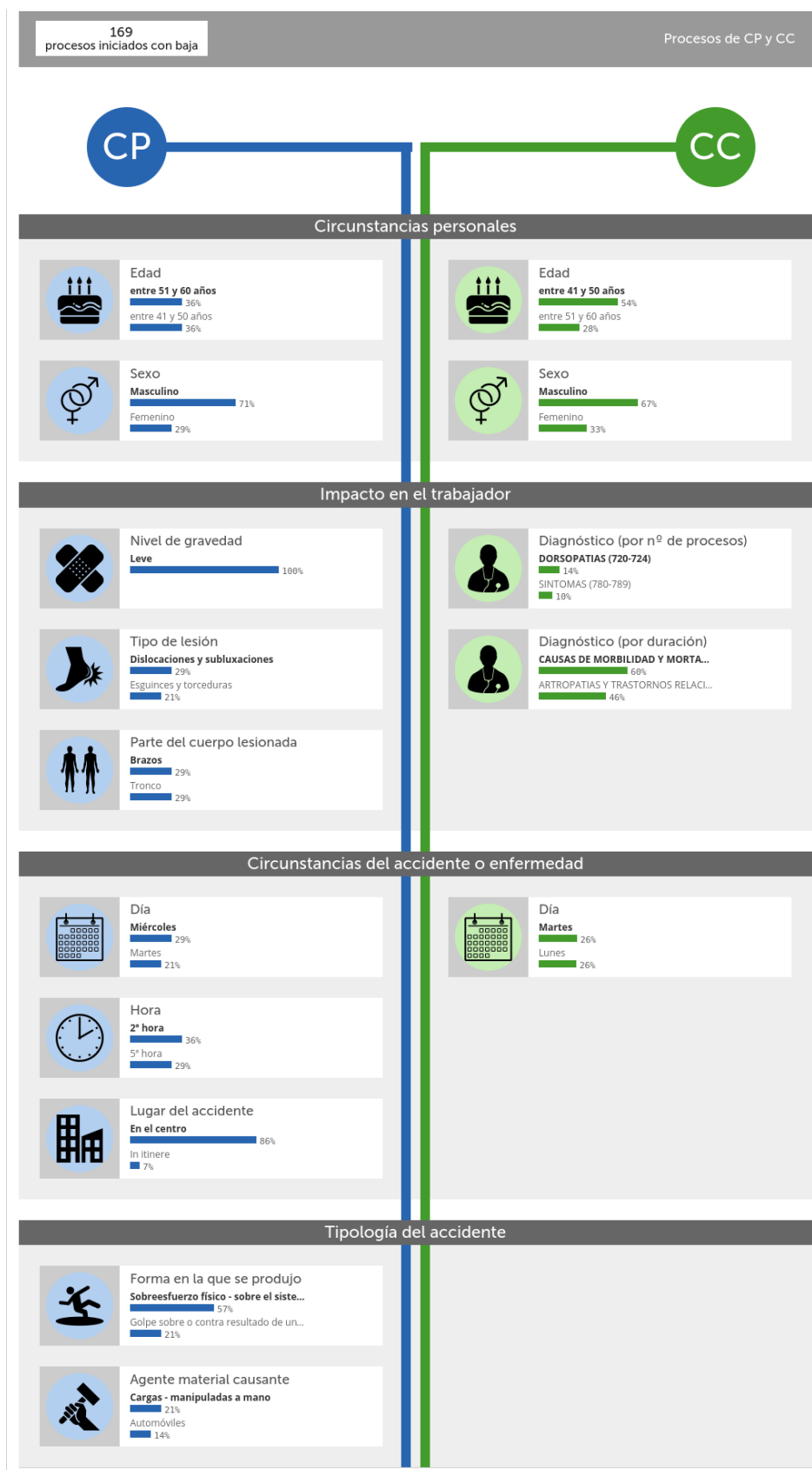

2. Factores Contingencia Profesional

2.1. Circunstancias personales e impacto en el trabajador

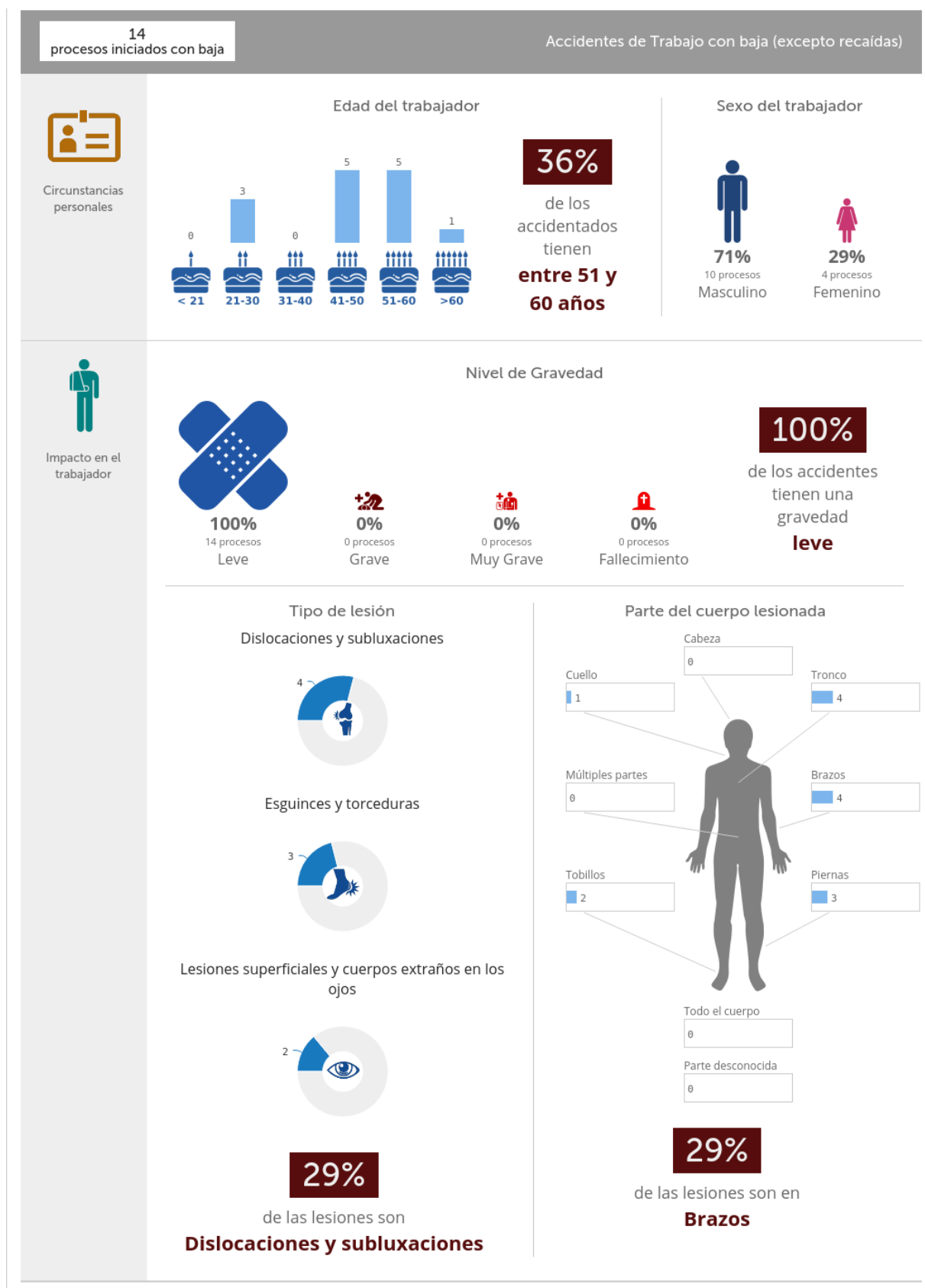

2.2. Circunstancias y tipología del accidente

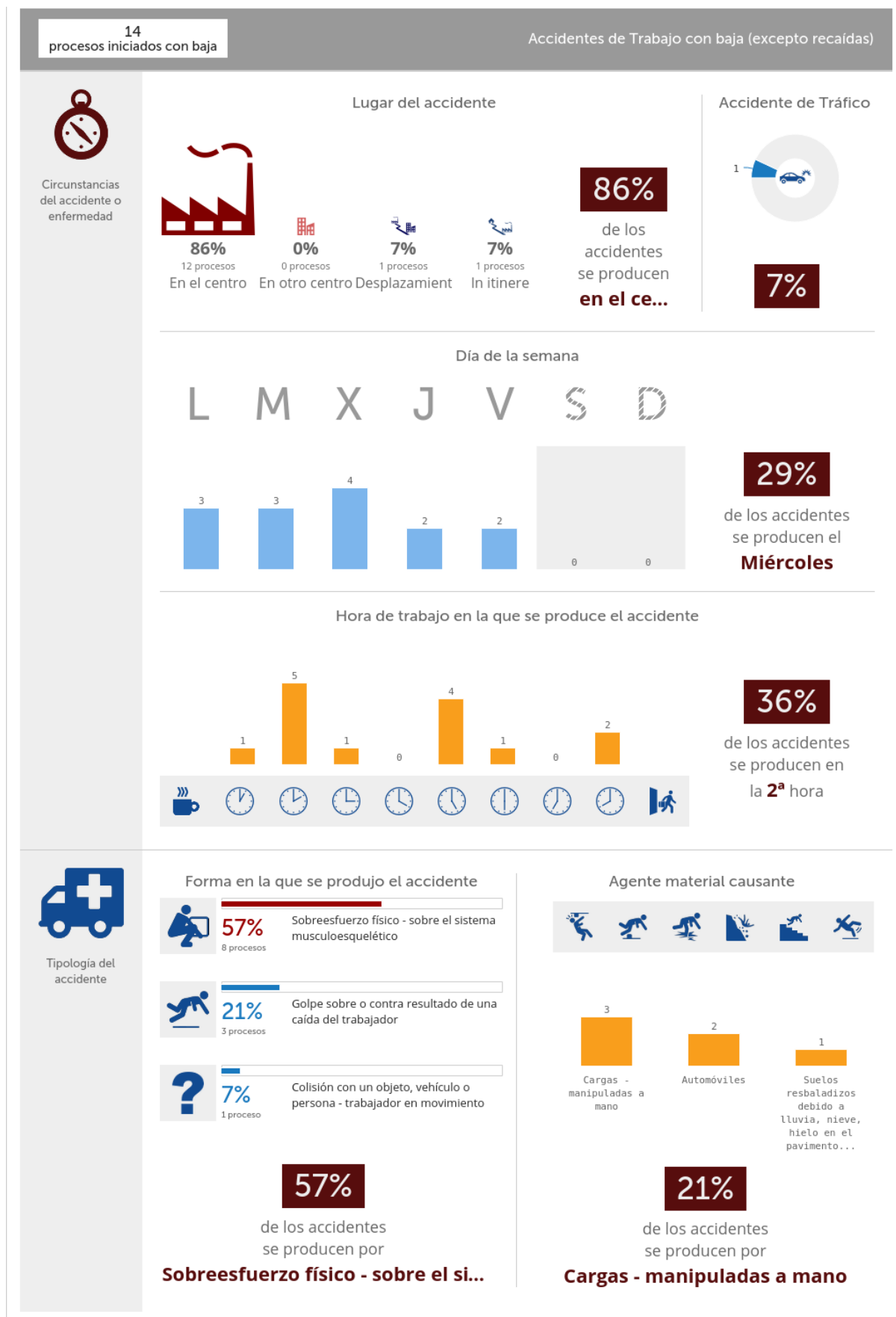

3. Factores Contingencia Común

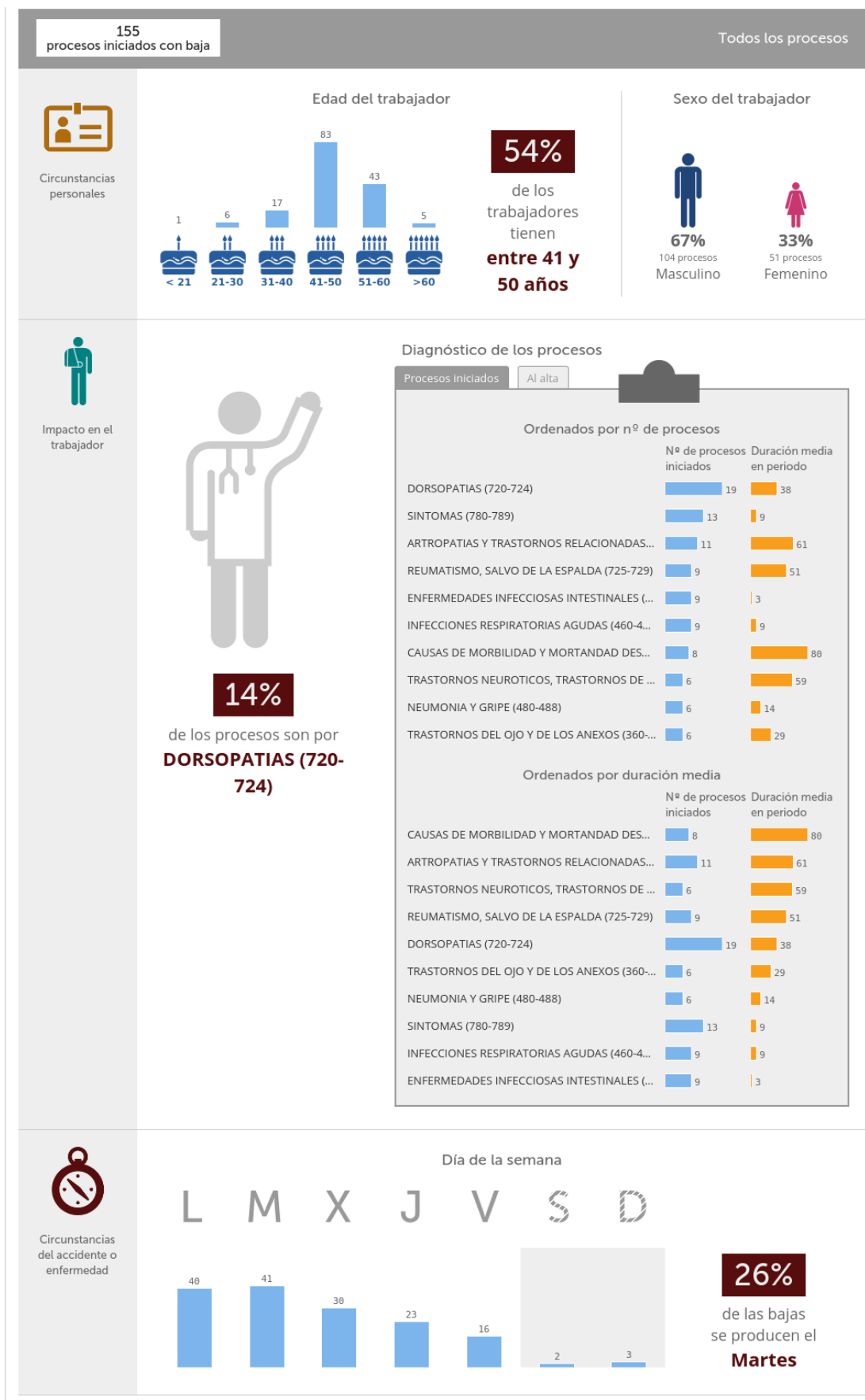

IV. Datos Sociodemográficos

Situación sociodemográfica a fecha **Diciembre de 2023**.

Distribución geográfica de trabajadores



Distribución por sexo

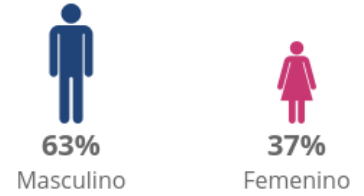

Distribución por tramos de edad

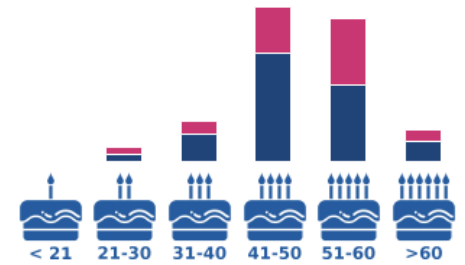

Distribución por actividad

CNAE 4 dígitos

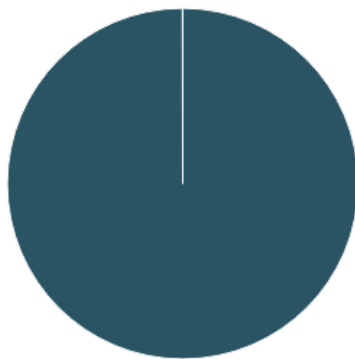

8411 - Actividades generales de la Admin...

Evolución del número de trabajadores

