

Análisis de Absentismo

ANALISIS ABSENTISMO AÑO 2021

Periodo: **01/01/2021 - 31/12/2021**

Fecha del informe: **20/04/2022**

Informe generado a través de Cibermutua

Índice

| | |
|--|----|
| Criterios utilizados en el informe | 2 |
| Análisis de Procesos | 3 |
| Índices | 4 |
| Factores. Resumen General | 6 |
| Factores. Contingencia Profesional | 7 |
| Factores. Contingencia Común | 9 |
| Datos Sociodemográficos | 10 |

Criterios utilizados en el informe

Ámbito del informe: EXMO.AYUNTAMIENTO DE SAN PEDRO DEL PINATAR

Periodo seleccionado: 01/01/2021 - 31/12/2021

Media de trabajadores: 278
(247 en Contingencia Común)

Sector de referencia: Índice medio de las empresas asociadas a Ibermutua en el periodo analizado que pertenecen al mismo sector de actividad.

| Referencia utilizada: CNAE 2 dígitos | Porcentaje de trabajadores | Representatividad en Ibermutua |
|---|----------------------------|--------------------------------|
| 84 - Administración pública y defensa; seguridad social obligatoria | 100% | Muy alta (Más de 15.000 trab.) |

Acrónimos utilizados en el informe

CC Contingencia Común

CP Contingencia Profesional

REL Riesgo en el Embarazo y la Lactancia

CM Cuidado de Menores

Índices utilizados en el informe

| Indicador | Fórmula | Descripción |
|-------------------------------|--|---|
| Tasa General Absentismo | $TGA = \frac{\text{Jornadas perdidas en periodo}}{\text{Trabajadores}}$ | Relación entre los días no trabajados por incapacidad temporal en el periodo de estudio y la media de trabajadores en el mismo periodo. |
| Tasa de Absentismo Individual | $TA = \frac{\text{Jornadas perdidas en periodo}}{\text{Trabajadores} * \text{Días en periodo}} \times 100$ | Porcentaje de jornadas perdidas por IT sobre las previstas en el periodo. |
| Índice de incidencia | $I_i = \frac{\text{Nº de procesos con baja}}{\text{Trabajadores}} \times 1.000$ | Número de procesos con baja médica por cada 1000 trabajadores expuestos al riesgo. |
| Duración media al alta | $DMA = \frac{\text{Días al alta}}{\text{Nº Procesos con alta}}$ | Se calcula dividiendo el número de días al alta entre el número de procesos que han causado alta en un período determinado. |

I. Análisis de Procesos

Fecha de cobertura **CP** 01/04/1994

Fecha de cobertura **CC** 01/02/2000

Número de Procesos activos *i*

203

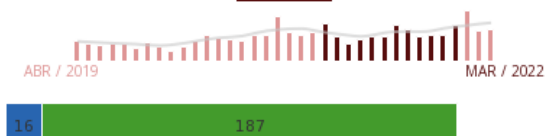

Jornadas Perdidas *i*

9.010

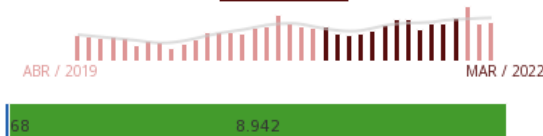

Análisis de Procesos

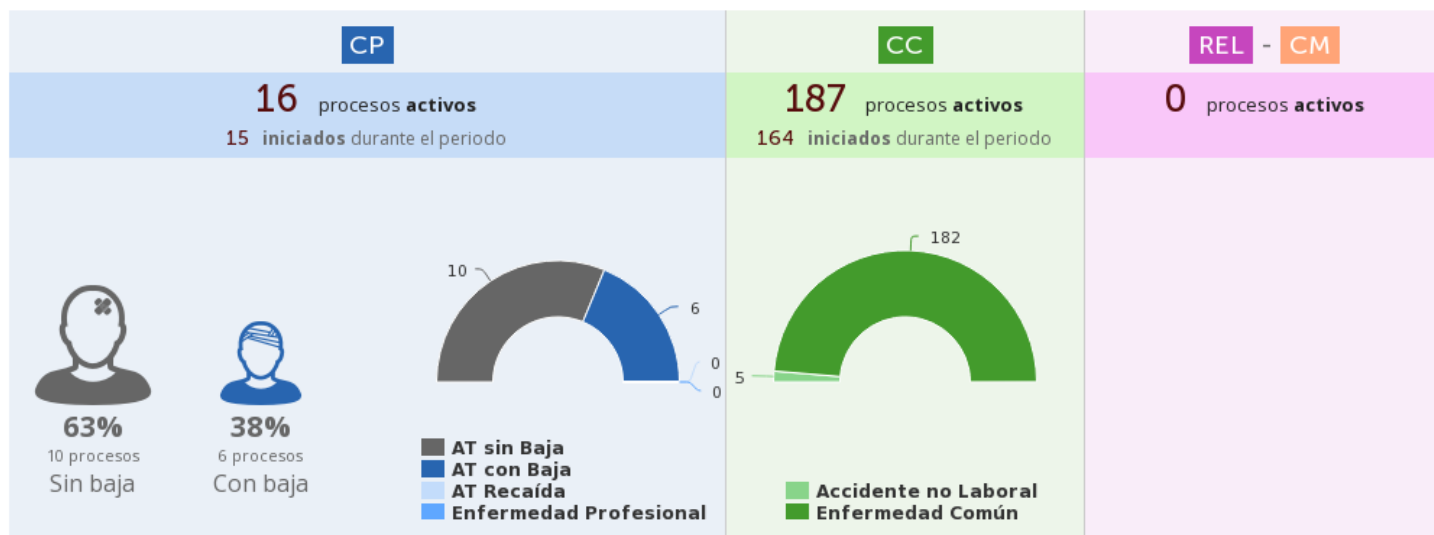

Duración de los Procesos

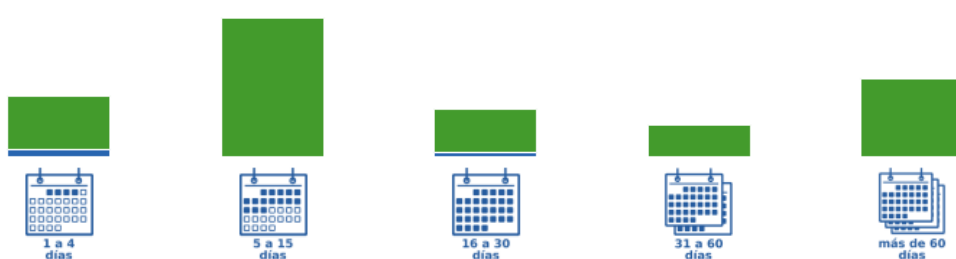

39%
 de los procesos tienen una duración entre 5 y 15 días

| | Muy corta | Corta | Media | Larga | |
|--|-----------|-------|-------|-------|-----|
| | 4 | 0 | 2 | 0 | CP |
| | 29 | 75 | 24 | 42 | CC |
| | 0 | 0 | 0 | 0 | REL |
| | 0 | 0 | 0 | 0 | CM |
| | 17% | 39% | 13% | 9% | 22% |

II. Índices

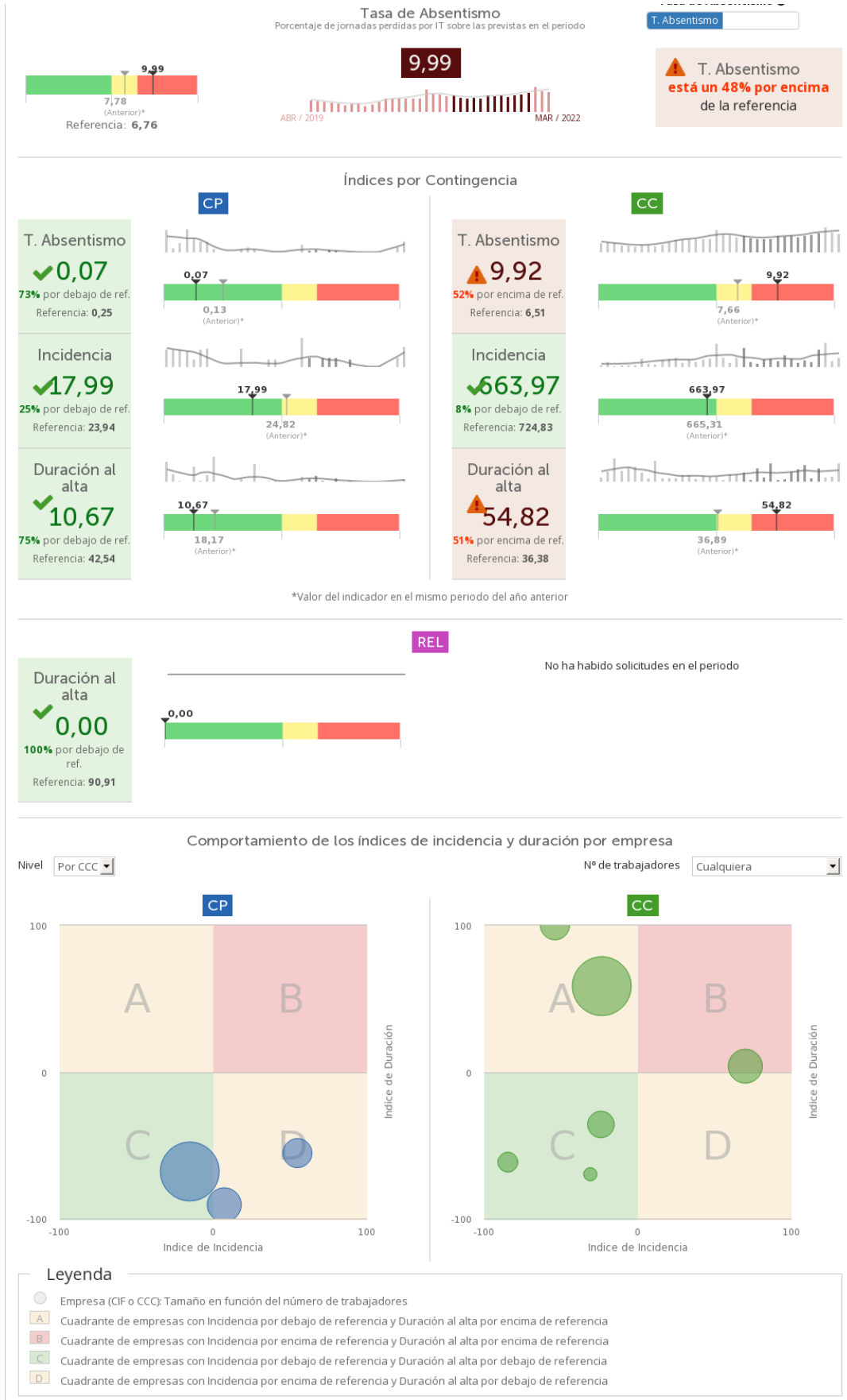

CP

| Zona | Provincia | Código | Empresa | N. Trab | I. Incidencia | Porc. sector | I. Duración | Porc. sector |
|------|-----------|---------------------|--|---------|---------------|--------------|-------------|--------------|
| D | Murcia | 30/01312934/88-0111 | AYUNTAMIENTO DE SAN PEDRO DE MURCIA | 39 | 25,64 | ▲ 7,11% | 4,00 | ▼ -90,60% |
| D | Murcia | 30/01006423/00-0111 | EXMO.AYUNTAM.DE SAN PEDRO DE MURCIA | 27 | 37,04 | ▲ 54,71% | 19,00 | ▼ -55,34% |
| C | Murcia | 30/01052685/90-0111 | EXMO.AYUNTAMIENTO DE SAN PEDRO DE MURCIA | 148 | 20,27 | ▼ -15,33% | 13,67 | ▼ -67,87% |

CC

| Zona | Provincia | Código | Empresa | N. Trab | I. Incidencia | Porc. sector | I. Duración | Porc. sector |
|------|-----------|---------------------|--|---------|---------------|--------------|-------------|--------------|
| B | Murcia | 30/01312934/88-0111 | AYUNTAMIENTO DE SAN PEDRO DE MURCIA | 39 | 1.230,77 | ▲ 69,80% | 37,81 | ▲ 3,94% |
| A | Murcia | 30/01052685/90-0111 | EXMO.AYUNTAMIENTO DE SAN PEDRO DE MURCIA | 148 | 554,05 | ▼ -23,56% | 57,67 | ▲ 58,52% |
| A | Murcia | 30/01006423/00-0111 | EXMO.AYUNTAM.DE SAN PEDRO DE MURCIA | 27 | 333,33 | ▼ -54,01% | 172,67 | ▲ 374,62% |
| C | Murcia | 30/01194838/41-0111 | AYUNTAMIENTO DE SAN PEDRO DE MURCIA | 20 | 550,00 | ▼ -24,12% | 23,36 | ▼ -35,78% |
| C | Murcia | 30/01128428/76-0111 | AYUNTAMIENTO SAN PEDRO DE MURCIA | 2 | 500,00 | ▼ -31,02% | 11,00 | ▼ -69,76% |
| C | Murcia | 30/01072670/93-0111 | EXCMO.AYUNTAM.DE SAN PEDRO DE MURCIA | 9 | 111,11 | ▼ -84,67% | 14,00 | ▼ -61,52% |

III. Factores

1. Resumen General

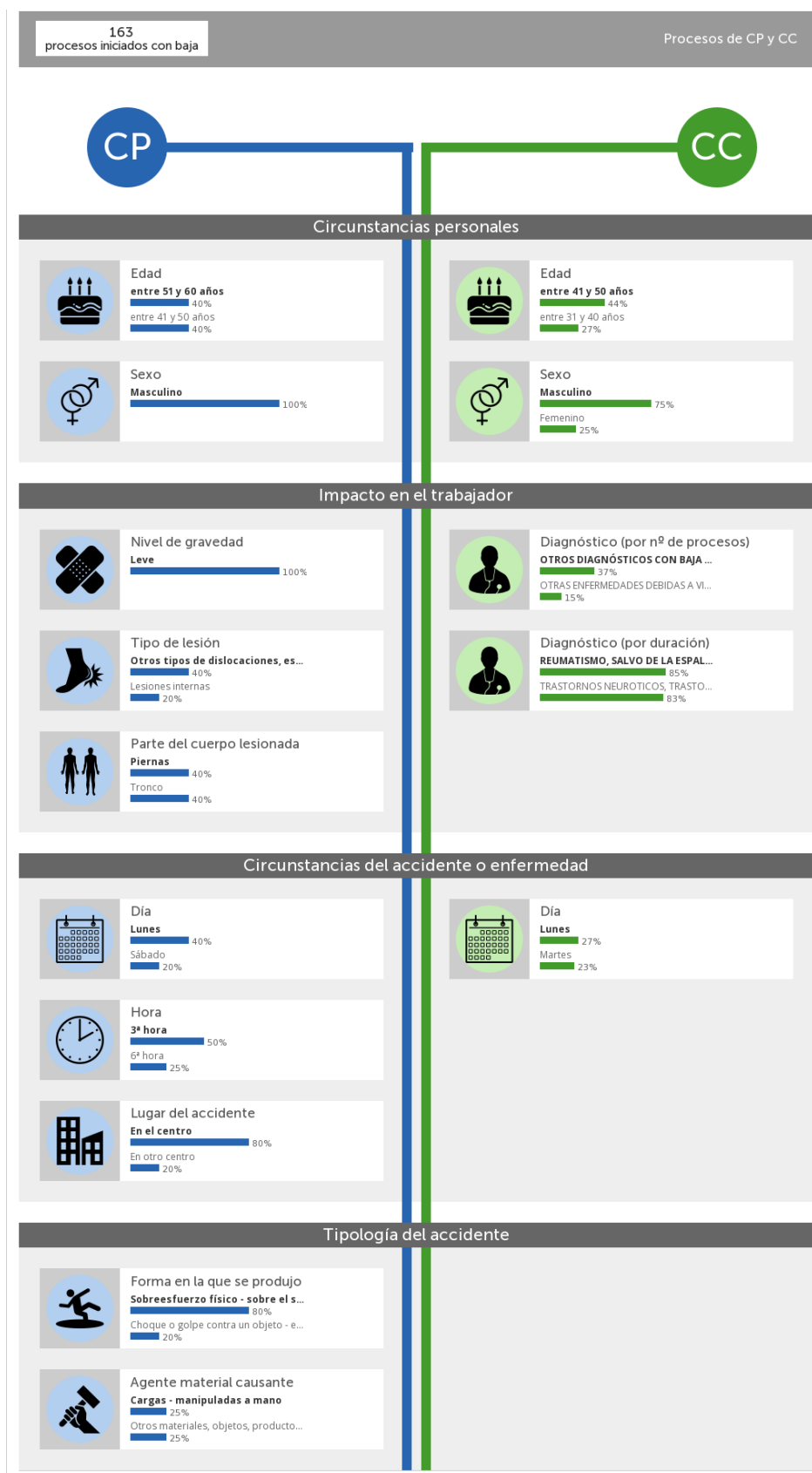

2. Factores Contingencia Profesional

2.1. Circunstancias personales e impacto en el trabajador

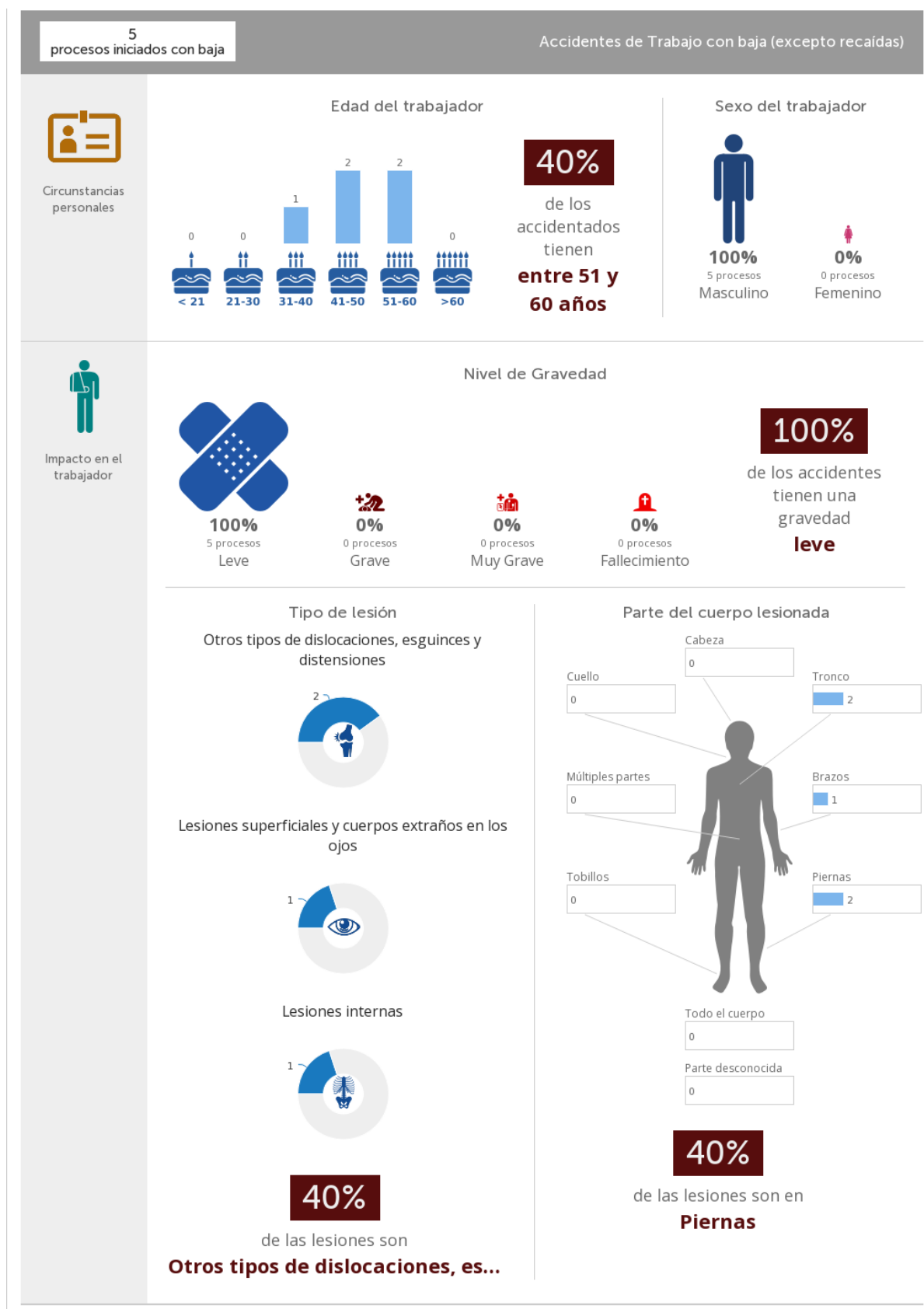

2.2. Circunstancias y tipología del accidente

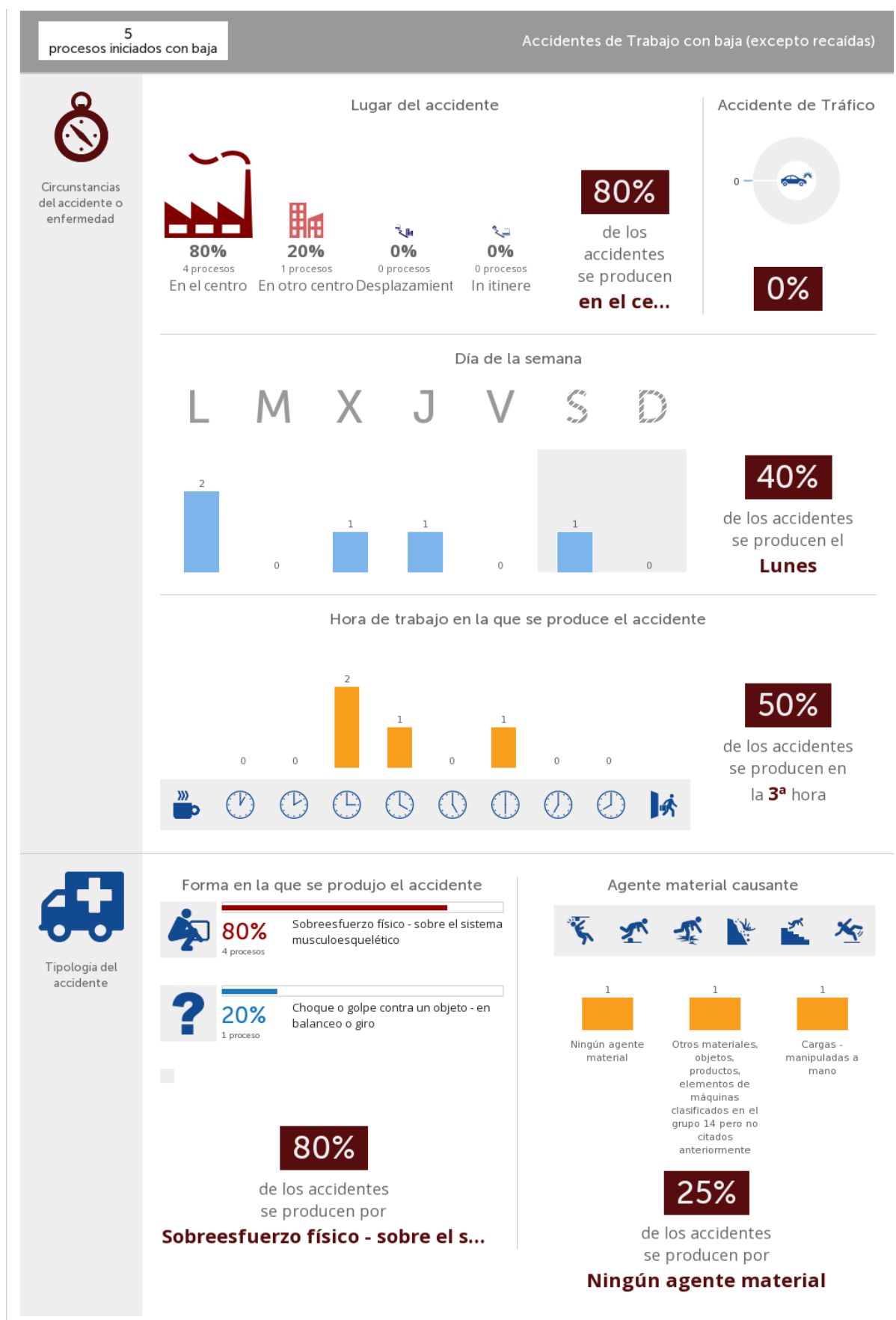

3. Factores Contingencia Común

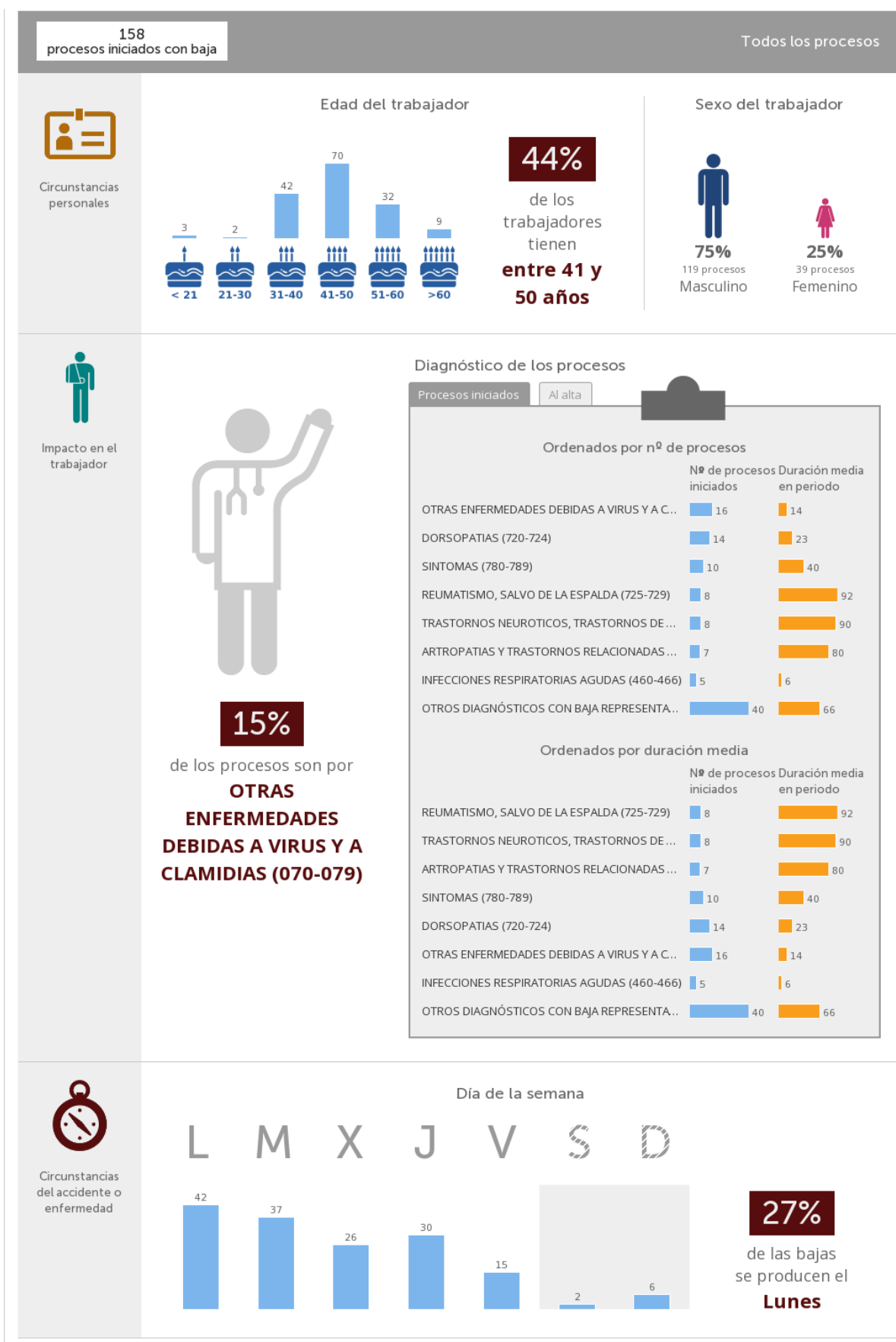

IV. Datos Sociodemográficos

Situación sociodemográfica a fecha **Marzo de 2022**.

Distribución geográfica de trabajadores



Distribución por sexo

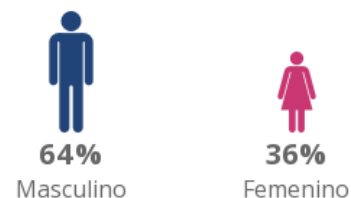

Distribución por tramos de edad

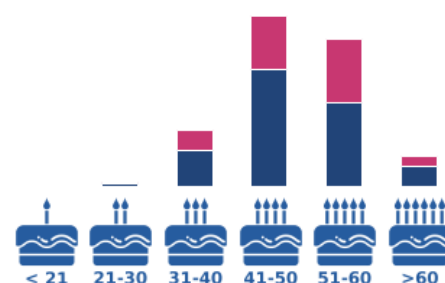

Distribución por actividad

CNAE 4 dígitos

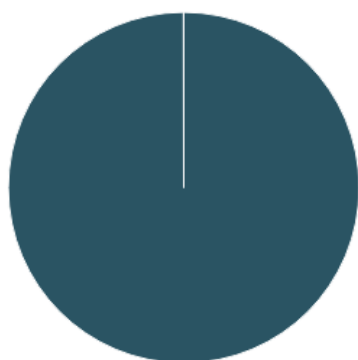

8411 - Actividades generales de la Admin...

Evolución del número de trabajadores

